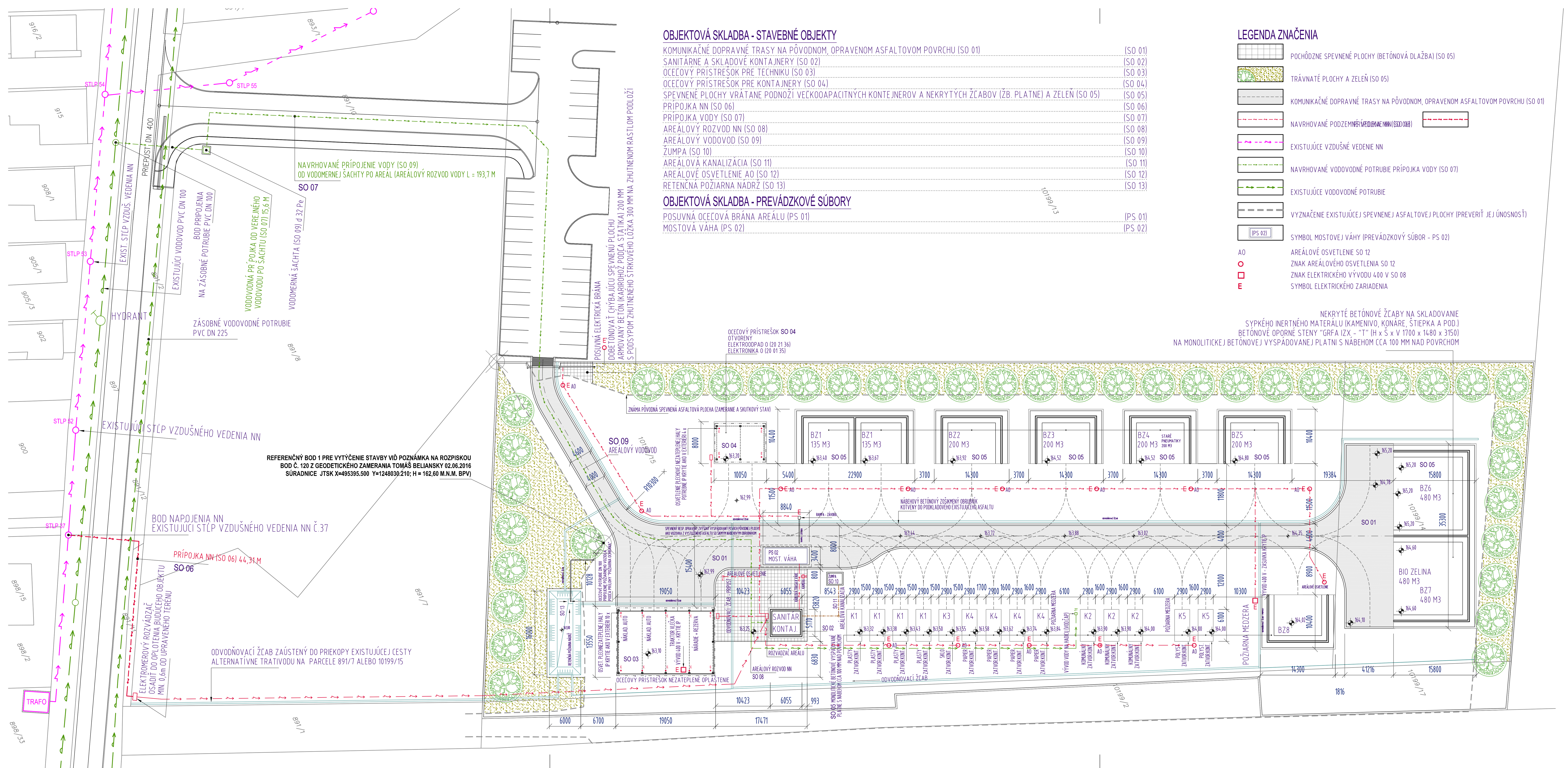

OBJEKTOVÁ SKLADBA - STAVEBNÉ OBJEKTY

KOMUNIKAČNÉ DOPRAVNÉ TRASY NA PÔVODNOM, OPRAVENOM ASFALTOVOM POVRCHU	(SO 01)
SANITÁRNE A SKLADOVÉ KONTAJNERY	(SO 02)
OCEĽOVÝ PRÍSTREŠOK PRE TECHNIKU	(SO 03)
OCEĽOVÝ PRÍSTREŠOK PRE KONTAJNERY	(SO 04)
SPEVNENÉ PLOCHY VRÁTANE PODNOŽÍ VEĽKOOAPACITNÝCH KONTEJNEROV A NEKRYTÝCH ŽĽABOV (ŽB. PLATNE) A ZELEŇ	(SO 05)
PRÍPOJKA NN	(SO 06)
PRÍPOJKA VODY	(SO 07)
AREÁLOVÝ ROZVOD NN	(SO 08)
AREÁLOVÝ VODOVOD	(SO 09)
ŽUMPA	(SO 10)
AREÁLOVÁ KANALIZÁCIA	(SO 11)
AREÁLOVÉ OSVETLENIE AO	(SO 12)
RETENČNÁ POŽIARNA NÁDRŽ	(SO 13)

OBJEKTOVÁ SKLADBA - PREVÁDZKOVÉ SÚBORY

POSUVNÁ OCEĽOVÁ BRÁNA AREÁLU	(PS 01)
MOSTOVÁ VÁHA	(PS 02)

LEGENDA ZNAČENIA

- POCHÔDZNE SPEVNENÉ PLOCHY (BETÓNOVÁ DLÁŽBA) (SO 05)
- TRÁVNATÉ PLOCHY A ZELEŇ (SO 05)
- KOMUNIKAČNÉ DOPRAVNÉ TRASY NA PÔVODNOM, OPRAVENOM ASFALTOVOM POVRCHU (SO 01)
- NAVRHOVANÉ PODZEMNÉ VEDENIE NN (SO 08)
- EXISTUJÚCE VZDUŠNÉ VEDENIE NN
- NAVRHOVANÉ VODOVODNÉ POTRUBIE PRÍPOJKA VODY (SO 07)
- EXISTUJÚCE VODOVODNÉ POTRUBIE
- VYZNAČENIE EXISTUJÚCEJ SPEVNENEJ ASFALTOVEJ PLOCHY (PREVERIŤ JEJ ÚNOSNOSŤ)
- (PS 02) SYMBOL MOSTOVEJ VÁHY (PREVÁDZKOVÝ SÚBOR - PS 02)
- AO AREÁLOVÉ OSVETLENIE SO 12
- ZNAK AREÁLOVÉHO OSVETLENIA SO 12
- ZNAK ELEKTRICKÉHO VÝVODU 400 V SO 08
- E SYMBOL ELEKTRICKÉHO ZARIADENIA

NEKRYTÉ BETÓNOVÉ ŽĽABY NA SKLADOVANIE SYPKÉHO INERTNÉHO MATERIÁLU (KAMENIVO, KONÁRE, ŠTIEPKA A POD.) BETÓNOVÉ OPORNÉ STENY "GRFA IZX - "T" (H x Š x V 1700 x 1480 x 3150) NA MONOLITICKEJ BETÓNOVEJ VYSPÁDOVANEJ PLATNI S NÁBEHOM CCA 100 MM NAD POVRCHOM

REFERENČNÝ BOD 1 PRE VYTÝČENIE STAVBY VIĎ POZNÁMKA NA ROZPISKOU BOD Č. 120 Z GEODETICKÉHO ZAMERANIA TOMÁŠ BELIANSKY 02.06.2016 SÚRADNICE JTSK X=495395.500 Y=1248030.210; H = 162,60 M.N.M. BPV)

POZNÁMKY

VÝŠKOVÉ KÓTY VÝKRESOV SÚ ORIENTAČNÉ. ICH PRESNÉ STANOVENIE SA URČÍ PRED VYTÝČENÍM STAVBY GEODETOM, REŠPEKTUJÚC ODVODNENIE AREÁLU, KONFIGURÁCIU TERÉNU A MINIMÁLNY PRESUN HMÔT ZA PRÍTOMNOSTI PROJEKTANTA A STAVEBNÉHO DOZORU.

VÝŠKOVÚ KONFIGURÁCIU HORNEJ HRANY SPEVNENÝCH PLÔCH AREÁLU ZBERNÉHO DVORA STANOVIŤ PRED ZAČATÍM STAVBY ZA POMOCI GEODETA NA MIESTE, VYTÝČENÍM OPTIMÁLNYCH VÝŠOK

SPRÁVNA MIESTNOSŤ ZBERNÉHO DVORA SA NACHÁDZA V SANITÁRNYCH KONTAJNEROCH PRE DVOCH ZAMESTNANCOV:

SPÁDOVANIE EXISTUJÚCICH SPEVNENÝCH PLÔCH SA NEMENÍ, NOVÉ SPEVNENÉ PLOCHY BUDÚ PEVNE SPOJENÉ S PÔVODNÝMI CHEMICKÝMI KOTVAMI

VÝŠKOVÉ KÓTY VÝKRESOV SÚ ORIENTAČNÉ. ICH PRESNÉ STANOVENIE SA URČÍ PRED VYTÝČENÍM STAVBY GEODETOM, REŠPEKTUJÚC ODVODNENIE AREÁLU, KONFIGURÁCIU TERÉNU A MINIMÁLNY PRESUN HMÔT ZA PRÍTOMNOSTI PROJEKTANTA A STAVEBNÉHO DOZORU.

VÝŠKOVÚ KONFIGURÁCIU HORNEJ HRANY SPEVNENÝCH PLÔCH AREÁLU ZBERNÉHO DVORA STANOVIŤ PRED ZAČATÍM STAVBY ZA POMOCI GEODETA NA MIESTE, VYTÝČENÍM OPTIMÁLNYCH VÝŠOK

OSADENIE PREFABRIKOVANÝCH PRVKOV NEKRYTÝCH BETÓNOVÝCH ŽĽABOV (BETÓNOVÉ OPORNÉ STENY NAPR. "PREFA GREFA" - "T" A "L" SA REALIZUJE NASLEDOVNE :
PRÍPADE PREUKÁZANIA, ŽE HRÚBKA PODPORNEJ PLATNE PRESAHUJE HR 300 MM, TAK SA PODBETÓNUJÚ LEN ČASTI PRIAMO POD PREFABRIKÁTMI ("T" ALEBO "L") A PLOCHA MEDZI NIMI SA VYBETÓNUJE V SPÁDE KOPÍRUJÚCOM TERÉN, PRIČOM VŠETKY KONŠTRUKCIE MUSIA BYŤ VZÁJOMNE PEVNE SPOJENÉ (PREVIAZANÉ ARMATÚROU ALEBO CHEMICKÝMI KOTVAMI)

SPRÁVNA MIESTNOSŤ ZBERNÉHO DVORA SA NACHÁDZA V SANITÁRNYCH KONTAJNEROCH PRE DVOCH ZAMESTNANCOV:

SPÁDOVANIE EXISTUJÚCICH SPEVNENÝCH PLÔCH SA NEMENÍ, NOVÉ SPEVNENÉ PLOCHY BUDÚ PEVNE SPOJENÉ S PÔVODNÝMI CHEMICKÝMI KOTVAMI

NAVRHOVANÁ SKLADBA A POPIS ZBERNÝCH NÁDOB - VEĽKOKAPACITNÝCH KONTAJNEROV

K1 VAŇOVÝ ZÁVESNÝ KONTAJNER S VEKOM 5,5 M3 (NOSNOSŤ 6 T) ZBER PLASTOV (20 01 39)
K2 VAŇOVÝ ZÁVESNÝ KONTAJNER S VEKOM 5,5 M3 (NOSNOSŤ 6 T) ZBER ZMESOVÉHO KOMUNÁLNEHO ODPADU (20 01 99)
K3 VAŇOVÝ ZÁVESNÝ KONTAJNER S VEKOM 5,5 M3 (NOSNOSŤ 6 T) ZBER SKLA (20 01 02)
K4 VAŇOVÝ ZÁVESNÝ KONTAJNER S VEKOM 5,5 M3 (NOSNOSŤ 6 T) ZBER PAPIERA (20 01 01)
K5 VAŇOVÝ ZÁVESNÝ KONTAJNER OTVÁRATEĽNÝ 5,5 M3 (NOSNOSŤ 6 T) ZBER IZOLAČNÉHO STAVEBNÉHO ODPADU - POLYSTYRÉN (17 06 04)
BZ1 NEKRYTÝ BETÓNOVÝ ŽĽAB 135 M3 SKLÁDKA ZEMINY "O" (17 05 04)
BZ2 NEKRYTÝ BETÓNOVÝ ŽĽAB 200 M3 REZERVA PRE INERTNÝ ODPAD "O" NAPR. (17 05 07)
BZ3 NEKRYTÝ BETÓNOVÝ ŽĽAB 200 M3 ZMIEŠANÝ STAVEBNÝ ODPAD "O" (17 01 07)
BZ4 NEKRYTÝ BETÓNOVÝ ŽĽAB 200 M3 STAVEBNÝ ODPAD"O" (17 01 07)
BZ5 NEKRYTÝ BETÓNOVÝ ŽĽAB 200 M3 PRE DRVENÝ STAVEBNÝ ODPAD "O" (17 01 07)
BZ6 NEKRYTÝ BETÓNOVÝ ŽĽAB 480 M3 RASTLINNÝ ODPAD - DREVO - KONÁRE "O" (02 01 03)
BZ7 NEKRYTÝ BETÓNOVÝ ŽĽAB 480 M3 RASTLINNÝ ODPAD - ODPADOVÉ RASTLINNÉ TKANIVÁ "O" (02 01 03)
BZ8 NEKRYTÝ BETÓNOVÝ ŽĽAB 200 M3 OPOTREBOVANÉ PNEUMATIKY "O" (16 01 03)

V PRÍPADE POTREBY MÔŽE NINVESTOR ALEBO SPRÁVCA ZBERNÉHO DVORA ZNENIŤ VEĽKOSŤ KONTAJNERA PLOCHY POD KONTAJNERMI SÚ DIMENZOVANÉ NA NAJVÄČŠIE BEŽNE DOSTUPNÉ TYPY ZBERNÝCH NÁDOB - KONTAJNEROV

VÝŠKOVÉ SÚRADNICE SÚ VZHĽADOM K PRESNOSTI GEODETICKÉHO PODKLADU A VEĽKOSTI RIEŠENÉHO ÚZEMIA IBA ORIENTAČNÉ. SPRESNIA SA PRI ZAČATÍ STAVBY RESP. V JEJ PRIEBEHU

REFERENČNÝ BOD 1 PRE VYTÝČENIE STAVBY JE BOD Č. 120 Z GEODETICKÉHO ZAMERANIA TOMÁŠ BELIANSKY 02.06.2016
SÚRADNICE REFERENČNÉHO BODU 1 V JTSK SÚ : X=495395.500 Y=1248030.210; H = 162,60 M.N.M. BPV)
BOD 1 MÁ V DVOJROZMERNEJ (PLOŠNEJ) KARTEZIÁNSKEJ SÚSTAVE SÚRADNÍC PROJEKTU HODNOTU X = 0,00 Y = 0,00 A MIERY VZDIALENOSTÍ SÚ KÓTOVANÉ V MILIMETROCH

REFERENČNÝ VÝŠKOVÝ BOD (B.V.P.) A POLOHOPISNÝ BOD (JEHO SÚRADNICE JTSK) BUDÚ PRESNE ŠPECIFIKOVANÉ V PRI ZAČATÍ RESP. V PRIEBEHU STAVBY
MIERY NA STAVBE KONTROLOVAŤ, VYCHÁDZAŤ ZO SKUTOČNÝCH MIER
VŠETKY ZMENY NA STAVBE KONZULTOVAŤ S PROJEKTANTOM A USKUTOČNIŤ LEN S JEHO PÍSOMNÝM SÚHLASOM
K VYTÝČENIU STAVEBNÝCH OBJEKTOV PRIVOLAŤ PROJEKTANTOV

Investor stavby	OBEC LUDANICE SNP 448/69, 956 11 LUDANICE	Zdpovedný projektant časti projektu : **Ing. arch.Ondrej Trangoš** Gercenova 9, 85101 Bratislava 5 tel.: 0905 972 966 e-mail : ondrej.trangos@gmail.com	
Hlavný inžinier projektu	Ing. arch. Ondrej Trangoš		
Zodp. projektant	Ing. arch. Ondrej Trangoš		
Vypracoval	Ing. arch. Ondrej Trangoš		
PROJEKT PRE STAVEBNÉ KONANIE **ZBERNÝ DVOR LUDANICE**		Stupeň	PSP
		Dátum	11.2021
		Formát	4 A4
Miesto stavby	p.č. 10199/15, 10199/14, 891/7, 891/8, 891/11, 891/12, 897 k.ú. Ludanice	Mierka	1 : 500
Stavebné objekty	SO 01 - SO 13		
KOORDINAČNÁ SITUÁCIA		Výkres	**D**
		REVÍZIA ČÍSLO	0 0

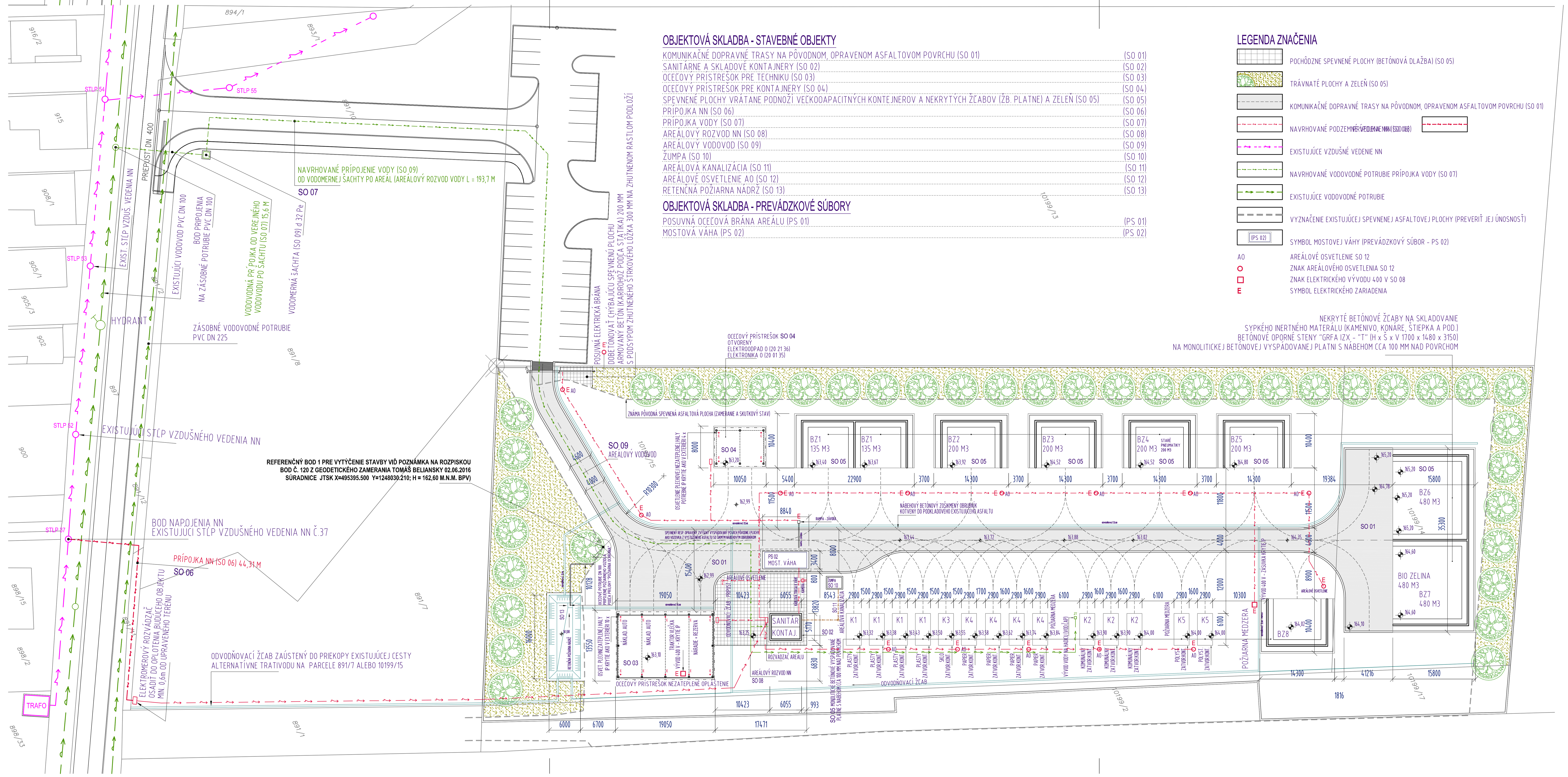

OBJEKTOVÁ SKLADBA - STAVEBNÉ OBJEKTY
(identical copy of the sheet: object lists, legend, notes, container list and title block repeated — KOORDINAČNÁ SITUÁCIA, D, 0 0)